

EDITION
02.2024

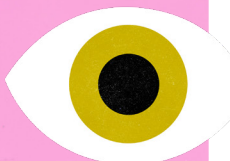

25
JAHRE
• ANS

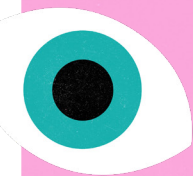
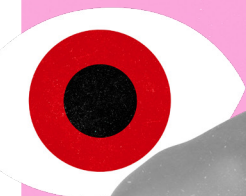
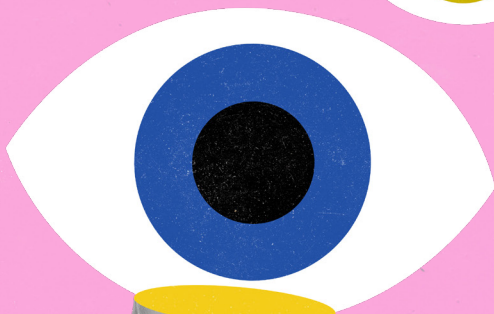

350
MUSEEN-SITES

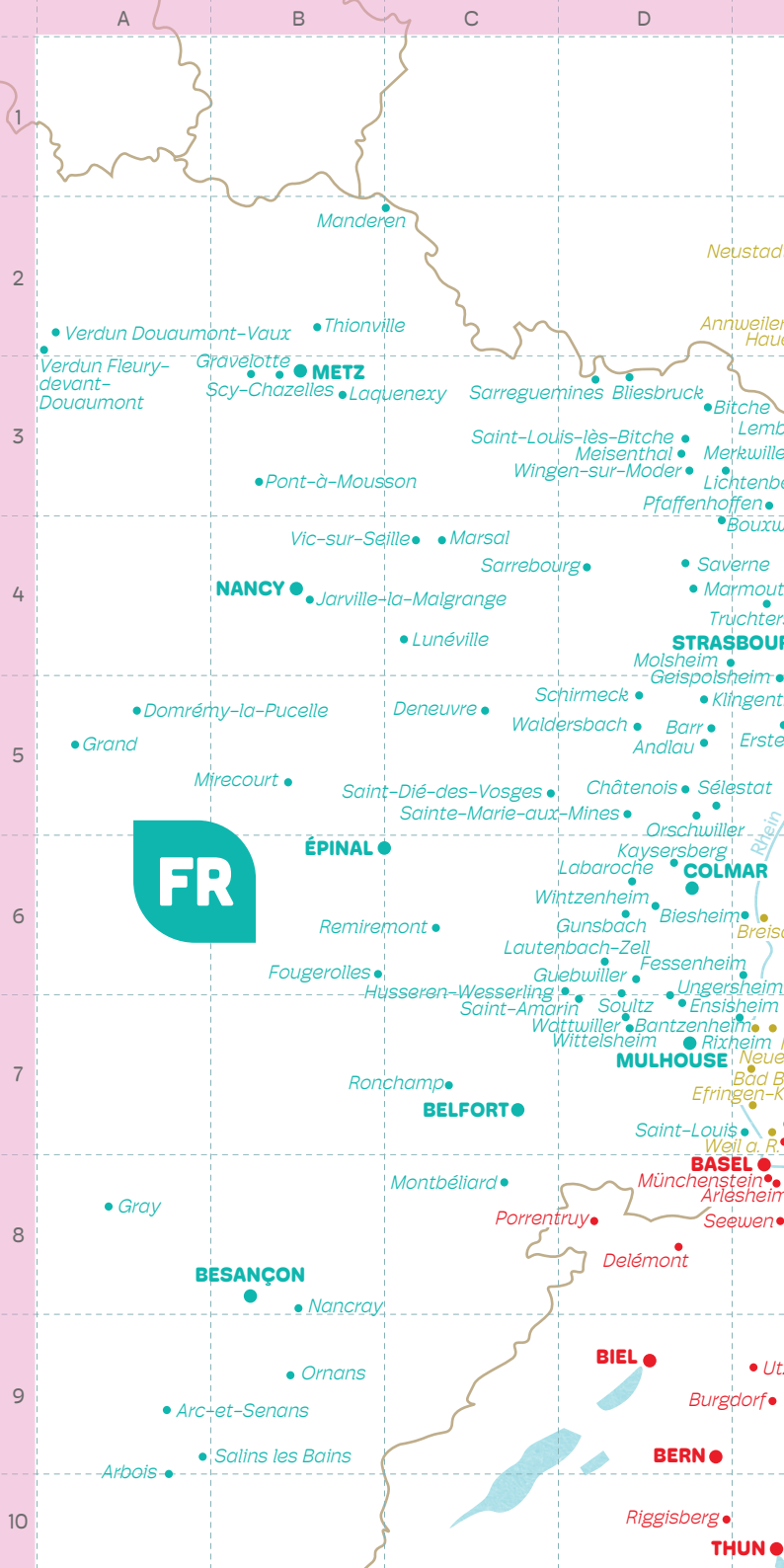



MAINZ ● ↑

Bad Kreuznach ●

MANNHEIM

HEIDELBERG

SPEYER

HEILBRONN

KARLSRUHE

PFORZHEIM

STUTTGART

BADEN-BADEN

DE

OFFENBURG

ULM

FREIBURG I. BR.

VILLINGEN-SCHWENNINGEN

SINGEN

BADEN

CH

AARAU

Hofstetten b. Brienz ●

Meiringen ●



INHALT | *CONTENU*

Neue Mitgliedshäuser <i>Nouveaux sites membres</i>	5
Austretende Museen <i>Musées sortants</i>	7
Deutschland <i>Allemagne</i>	8
Wir feiern zusammen 25 Jahre Museums-PASS-Musées	32
<i>Célébrons ensemble les 25 ans du Museums-PASS-Musées</i>	34
Frankreich <i>France</i>	36
Schweiz <i>Suisse</i>	54
Jahrespäss <i>Pass annuel</i>	63

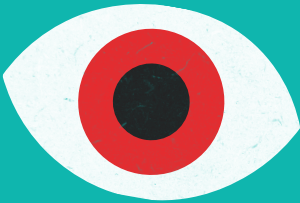

LEGENDE | *LÉGENDE*



Archäologie | *Archéologie*



Kunst | *Art*



Freilichtmuseum | *Musée de plein air*



Technik & Industrie | *Technique & Industrie*



Tradition & Geschichte | *Traditions & Histoire*



Natur & Umwelt | *Nature & Environnement*



Schlösser & Gärten | *Châteaux & Jardins*



Weitere Themen | *Thèmes divers*



Geeignet für Familien | *Adapté aux familles*



Rollstuhlgängig | *Accès fauteuil roulant*



Parkmöglichkeit | *Places de parking*



Öffentliche Verkehrsmittel | *Transports publics*



Neuheit | *Nouveauté*



NEUE MITGLIEDSHÄUSER

NOUVEAUX SITES MEMBRES



MUSEUM FÜR PUPPENTHEATER UND KULTUR

Bad Kreuznach (DE)

Die Dauerausstellung des PuK-Museums ist eine fantasievolle Erst- und Wiederbegegnung mit Geschichte und Geschichten zur Puppentheaterkultur in Deutschland und in aller Welt. Dabei stehen die Museumsbesucher den Stars aus der „Augsburger Puppenkiste“ oder dem „Salzburger Marionettentheater“ unmittelbar gegenüber und spüren in der rekonstruierten Schnitzwerkstatt den Weg vom Holzklotz zum Holzkopf nach.

L'exposition permanente du PuK-Museum est une première rencontre pleine de fantaisie avec l'histoire et les histoires de la culture du théâtre de marionnettes en Allemagne et dans le monde entier. Les visiteurs du musée se retrouvent face aux stars de la "Boîte à poupées d'Augsbourg" ou du "Théâtre de marionnettes de Salzbourg" et découvrent dans l'atelier de sculpture reconstitué le chemin qui mène de la bille de bois à la tête en bois.



MUSEUM RÖMERHALLE

Bad Kreuznach (DE)

Das Museum Römerhalle Bad Kreuznach versammelt die Funde aus der römischen Zeit in der Region und vermittelt Ihnen ein umfassendes Bild der Kultur des Imperium Romanum an der Nahe. Zwei besonders herausragende Sammlungsstücke sind die in der angrenzenden römischen Palastvilla gefundenen Bodenmosaiken.

Le musée Römerhalle de Bad Kreuznach rassemble les découvertes de l'époque romaine dans la région et vous donne une image complète de la culture de l'Empire romain au bord de la Nahe. Deux pièces de collection particulièrement remarquables sont les mosaïques de sol découvertes dans la villa palatiale romaine adjacente.



Photo: Matthias Luhn

MUSEUM SCHLOSSPARK

Bad Kreuznach (DE)

Das Museum befindet sich in einem repräsentativen, klassizistischen Wohnhaus im Kulturviertel der Stadt Bad Kreuznach. Es ist umgeben von einem Park im englischen Stil. Das Museum zeigt neben seinen stadt- und kunsthistorischen Sammlungen regelmäßig Kunstausstellungen mit regionaler und internationaler Ausrichtung.

Le musée se trouve dans une maison représentative de style classique dans le quartier culturel de la ville de Bad Kreuznach. Il est entouré d'un parc de style anglais. Outre ses collections d'histoire de la ville et d'histoire de l'art, le musée présente régulièrement des expositions d'art à vocation régionale et internationale.



Kunsthalle Göppingen

KUNSTHALLE GÖPPINGEN

Göppingen (DE)

Die Kunsthalle Göppingen zeigt seit 1989 internationale zeitgenössische Kunst und erzählt und vermittelt diese auf lebendige Weise: In den Ausstellungen in der Kunsthalle, mit Kunst im öffentlichen und mit Interaktionen im digitalen Raum. Kunst findet statt! – das ist das Motto der Kunsthalle Göppingen. Die aktive Teilhabe der BesucherInnen ist dabei wesentlich.

Depuis 1989, la Kunsthalle Göppingen présente l'art contemporain international et le raconte et le transmet de manière vivante : Dans les expositions de la Kunsthalle, avec l'art dans l'espace public et avec des interactions dans l'espace numérique. L'art a lieu ! – telle est la devise de la Kunsthalle Göppingen. La participation active des visiteurs y est essentielle.



BNU BIBLIOTHÈQUE NATIONALE ET UNIVERSITAIRE DE STRASBOURG

Strasbourg (FR)

Die National- und Universitätsbibliothek ist eine einzigartige und originelle Einrichtung im Hochschul- und Forschungsbereich und hat eine dreifache Berufung: Sie ist die akademische Referenzbibliothek für das Elsass und darüber hinaus; sie ist der staatliche Betreiber eines exzellenten Dokumentationsnetzes; sie ist eine kulturelle Einrichtung, die sich für die Zugänglichkeit des Kulturerbes und die Verbreitung von Wissen einsetzt.

Établissement unique et original dans la sphère de l'enseignement supérieur et de la recherche, la Bibliothèque nationale et universitaire affirme une triple vocation : bibliothèque académique de référence pour le site alsacien et au-delà ; opérateur de l'Etat pour le déploiement d'un réseau documentaire d'excellence ; institution culturelle œuvrant à l'accessibilité du patrimoine et à la diffusion des savoirs.

AUSTRETENDE MUSEEN MUSÉES SORTANTS

- 👁 Landesbergbaumuseum Baden-Württemberg, Sulzburg (DE)
- 👁 Schweizerisches Psychiatrie-Museum Bern (CH)



DEUTSCHLAND ALLEMAGNE

Annweiler am Trifels ^{E2}



Reichsburg Trifels

K2

T +49 261 6675 4830

Bad Bellingen–Bamlach ^{E7}



Oberrheinisches Bäder- und Heimatmuseum Bad Bellingen

Alte Weinstraße 25

+49 7635 81 19 38

Bad Dürkheim–Hardenburg ^{F1/2}



Schloss- und Festungsrueine Hardenburg

T +49 261 6675 4840

Bad Kreuznach ^{F1}



Museum für Puppentheaterkultur

Hüffelsheimer Straße 5

T +49 671 888091

10.04.20 – 29.12.24Schwedische Kinderliteratur im
Figurentheater – Pippi Langstrumpf,
Pettersson und Mama Muh

21.03.23 – 29.12.24Albrecht Roser – Meister Marionetten
und Mehr ...



Museum Römerhalle

Hüffelsheimer Straße 11

T +49 671 2985820



Museum Schlosspark

Dessauerstraße 49

T +49 671 888091 0041

Bad Krozingen ^{E6}



Stadtmuseum Bad Krozingen

Basler Straße 10–12

T +49 7633 40 71 69

Bad Säckingen ^{E7}



Hochrhein- und Trompetenmuseum Schloss Schönau

Schönaugasse 5

T+49 7761 22 17



Villa Berberich mit Mineralienmuseum

Parkstraße 1

T +49 7761 56 830

- 07.07.24 - 04.08.24** Susan Hubacker
Malerei und Objekte
- 11.08.24 - 01.09.24** "Bring back the sixties, man?"
Fotografien aus Politik, Kultur,
Wissenschaft der 1960er Jahre
- 08.09.24 - 06.10.24** "Zeichen" - mit Arbeiten von Sabine
Odensass, Susanne Piotter, Gebriele
Stellino, Christine Westenberger
- 12.10.24 - 10.11.24** Otmar Spiss: Konkrete Kunst
- 17.11.24 - 15.12.24** Freie Gruppe Hochrhein revisited



Wildlife-Naturkundemuseum

Erwin-Himmelseher-Stiftung
Schaffhauser Straße 121

T +49 7761 93 80 990

Baden-Baden ^{F4}



Fabergé Museum

Sophienstraße 30

T +49 7221 97 08 90



Museum Frieder Burda

Lichtentaler Allee 8b

T +49 7221 39 89 80

- 15.06.24 - 03.11.24** I Feel the Earth Whisper
- 23.11.24 - 21.05.25** Yoshitomo Nara



Museum LA8

Lichtentaler Allee 8

T +49 7221 50 07 960



Staatliche Kunsthalle Baden-Baden

Lichtentaler Allee 8a

T +49 7221 30 07 6400

- 08.03.24 - 08.03.26** Viron Erol Vert Garden of Ornaments.
Installation im Foyer und im Café
Kunsthalle



Stadtmuseum Baden-Baden

Lichtentaler Allee 10

T +49 7221 93 22 72

- 21.10.23 - 04.08.24** Auf- / Ab- / Umbruch
- 07.09.24 - 06.07.25** The Place to be – Das Kurhaus
Baden-Baden

Badenweiler ^{E7}



Römische Badruine Badenweiler

T +49 76 32 79 91 00

Bernau im Schwarzwald ^{F7}



Hans-Thoma-Kunstmuseum

Rathausstraße 18

T +49 7675 16 00 40

Böblingen ^{G4}



Städtische Galerie Böblingen

Pfarrgasse 2, Museum Zehntscheuer

T +49 70316 69 17 05

Bonndorf ^{F7}



Kulturzentrum Schloss Bonndorf

Schloßstraße 9

👁 Wegen Renovation bis auf Weiteres geschlossen
Fermé jusqu'à nouvel ordre pour cause de travaux

T +49 7703 79 78

Bornheim ^{F2}



Rheinland-Pfälzisches Storchenzentrum

Kirchstraße 1

T +49 6348 61 07 57

Breisach am Rhein ^{E6}



Museum für Stadtgeschichte

Rheintorplatz 1

T +49 7667 83 21 60/61 und 7667 70 89

Bretten ^{G3}



Melanchthonhaus Bretten

Melanchthonstraße 1

T +49 7252 94 410

Bruchsal ^{G3}



Schloss Bruchsal mit Städtischem Museum und Deutschem Musikautomaten-Museum

Schlossraum 4

T +49 7251 74 26 61

Calw ^{G4}



Hermann-Hesse-Museum Calw

Marktplatz 30

👁 Wegen Renovation bis auf Weiteres geschlossen
Fermé jusqu'à nouvel ordre pour cause de travaux

T +49 7051 75 22



Klostermuseum Hirsau

Calwer Straße 6

T +49 7051 59 015

28.04.24 - 31.10.24Reminiszenz

Dietingen ^{G5}



Museum Welt der Kristalle

Fronstraße 9

T +49 741 26 95 01 10

Donaueschingen ^{F6}



Museum Art.Plus

Museumsweg 1

T +49 771 89 66 890

05.05.24 - 27.09.25 Nature unlimited

Edenkoben ^{F2}



Schloss Villa Ludwigshöhe

Villastraße 64

Wegen Renovation bis auf Weiteres geschlossen
Fermé jusqu'à nouvel ordre pour cause de travaux

T +49 6323 93 016

Efringen-Kirchen ^{E7}



Museum in der 'Alten Schule'

Nikolaus-Däublin-Weg 2

T +49 7628 82 05

Ettlingen ^{F3}



Museum Ettlingen

Schlossplatz 3

T +49 7243 10 12 73

28.04.23 - 30.12.24 Leben auf der Burg

27.07.23 - 29.12.24 Parallele Leben

Freiburg im Breisgau ^{E6}



Archäologisches Museum Colombischlössle

Rotteckring 5

T +49 761 20 12 571

06.10.22 - 31.12.24 Untergang und Aufbruch

30.11.23 - 01.09.24 KeltenKids

04.07.24 - 05.01.25 Himmel und Erde –

Frühmittelalterliche Schätze für die
Ewigkeit

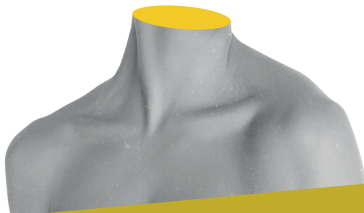

Freiburg im Breisgau Fortsetzung/Suite



Augustinermuseum Freiburg

Augustinerplatz 1-3

T +49 761 20 12 521

18.05.24 - 03.11.24 Bellissimo! Italienische Malerei aus dem Lindenau-Museum Altenburg

14.12.24 - 16.03.25 Hans Thoma – Zwischen Poesie und Wirklichkeit



Haus der Graphischen Sammlung

Salzstraße 32

T +49 761 201 2550

22.06.24 - 29.09.24 Giovanni Battista Piranesi: Vedute di Roma

08.11.24 - 02.03.25 Liebe und Verrat – Der Expressionist Fritz Ascher aus New Yorker Privatsammlungen



Kunstverein Freiburg

Dreisamstraße 21

T +49 761 34 944



Museum Natur und Mensch

Gerberau 32

T +49 761 20 12 566

05.06.24 - 26.01.25 Mensch Macht Musik



Museum für Neue Kunst

Marienstraße 10a

T +49 761 20 12 583

15.03.24 - 08.09.24 Anders hören

27.09.24 - 23.02.25 Modern Times – Bilder der 1920er Jahre aus dem Lindenau-Museum Altenburg



Museum für Stadtgeschichte im Wentzingerhaus

Münsterplatz 30

T +49 761 20 12 515

Furtwangen F6



Deutsches Uhrenmuseum

Robert-Gerwig-Platz 1

T +49 7723 92 02 800

Gaggenau F4



Unimog-Museum

An der B462, Ausfahrt Schloss Rotenfels
Sur la route B462, sortie "Schloss Rotenfels"

T +49 7225 98 13 10

28.04.24 - 13.04.25 Alles unter blauem Licht

26.07.24 - 28.07.24 Weltenbummlertreffen

Gengenbach ^{E5}



Museum Haus Löwenberg

Hauptstraße 17, am Marktplatz

T +49 7803 93 01 41

30.11.23 - 03.11.24 Paradiese

Germersheim ^{F2}



Deutsches Straßenmuseum

Im Zeughaus

T +49 7274 500 500

Göppingen ^{I4}



Kunsthalle Göppingen Neu

Marstallstraße 55

T +49 7161 650 4211

Grafenhausen-Rothaus ^{F7}



Volkskundemuseum „Hüsl“

Am Hüsl 1

T +49 7748 212

Güglingen ^{G3}



Römermuseum Güglingen

Marktstraße 18

T +49 7135 93 61 123

Gutach (Schwarzwaldbahn) ^{F5}



Schwarzwälder Freilichtmuseum Vogtsbauernhof

Vogtsbauernhof 1

T +49 7831 4679 3500

Haslach ^{F5}



Hansjakob-Museum im Freihof

Hansjakobstraße 17

T +49 7832 706 172



Schwarzwälder Trachtenmuseum

Im Alten Kapuzinerkloster, Klosterstraße 1

T +49 7832 70 61 72

Hauenstein ^{E2}



Deutsches Schuhmuseum

Turnstraße 5

T +49 6392 92 33 340

Hausen im Wiesental ^{E7}



Hebelhaus Hausen

Bahnhofstraße 1

T +49 7622 68 730

Hechingen-Stein ^{G5}



Römisches Freilichtmuseum Hechingen-Stein

Eichwäldle 1

T +49 7471 64 00

Heidelberg ^{G2}



Kurpfälzisches Museum Heidelberg

Hauptstraße 97

T +49 6221 58 34 020



Schloss Heidelberg

Schlosshof 1

T +49 6221 65 8880



Textilsammlung Max Berk

Brahmsstraße 8

T +49 6221 80 03 17

24.03.24 - 21.07.24FokusFILZ

15.09.24 - 19.01.25Abstract: Textural Elements

Heidenheim an der Brenz ^{I4}



Kunstmuseum Heidenheim

Marienstraße 4

T +49 7321 327 4814

Heilbronn ^{H3}



Kunsthalle Vogelmann

Allee 28

T +49 7131 56 44 20

22.03.24 - 28.07.24Mary Ellen Mark

31.08.24 - 05.01.25Surrealismus - Welten im Dialog

Herrischried-Großherrischwand ^{F7}



Freilichtmuseum Klausenhof

Am Gerhard-Jung-Platz

T +49 7764 61 62

Hinterzarten ^{F6}



Schwarzwälder Skimuseum

Hugenhof

T +49 7652 98 21 92

Karlsruhe ^{F3}



Badischer Kunstverein

Waldstraße 3

T +49 721 28 226



Badisches Landesmuseum

Schlossbezirk 10

T +49 721 92 66 514

20.04.24 - 20.10.24Große Landesausstellung 2024



Botanischer Garten Karlsruhe

Hans-Thoma-Straße 6

T +49 7219 26 30 08



Museum beim Markt

Karl-Friedrich-Straße 6

T +49 721 92 66 578



Pfinzgaumuseum Durlach

Pfinztalstraße 9

T +49 721 133 4217

16.03.24 - 15.09.24 Durlach x 100



Staatliche Kunsthalle Karlsruhe

Siehe *Voir* ZKM, Lorenzstraße 19: Das Hauptgebäude der Staatlichen Kunsthalle Karlsruhe ist derzeit wegen Renovierungsarbeiten geschlossen *Le bâtiment principal de la Staatliche Kunsthalle Karlsruhe est actuellement fermé pour cause de travaux*

T +49 721 20119 322

29.04.23 - 29.04.28 KunsthalleKarlsruhe@ZKM

27.04.24 - 03.11.24 Pilzpaläste und Tütentürme



Staatliches Museum für Naturkunde Karlsruhe

Erbprinzenstraße 13

T +49 721 17 52 111

11.07.24 - 22.09.24 Glanzlichter 2024



Stadtmuseum Karlsruhe

Karlstraße 10

T +49 721 133 4234

02.11.23 - 29.12.24 Prinz-Max-Palais

02.11.23 - 29.12.24 Was bin ich?



Städtische Galerie Karlsruhe

Lichthof 10, Lorenzstraße 27

T +49 721 133 44 44

23.03.24 - 25.08.24 Leni Hofmann

17.05.24 - 31.12.24 Update! Szenenwechsel 1

18.07.24 - 08.09.24 Hydromedia

21.09.24 - 17.11.24 Leonie Mühlen / Vera Gärtner

21.09.24 - 12.01.25 Elliot Erwit. Vintages

30.11.24 - 06.04.25 Kalin Lindena



Verkehrsmuseum Karlsruhe

Werderstraße 63



ZKM | Zentrum für Kunst und Medien

Lorenzstraße 19

T +49 721 81 000

04.05.24 - 24.11.24 (A) Tell You, You Tell Me

Kenzingen ^{E6}



Oberrheinische Narrenschau

Alte Schulstraße 20

T +49 7644 90 01 13

Knittlingen ^{G3}



Faust-Museum

Kirchplatz 2

T +49 7043 373-453

12.05.24 - 31.12.24Break on through (to the other side)

Kornwestheim ^{H3}



Museum im Kleihues-Bau

Stuttgarter Straße 93

T +49 7154 202 7401

17.11.23 - 08.09.24Die fabelhaften Abenteuer von Lurchi und Mecki

29.06.24 - 29.09.24Fritz Bornstück - Summen der Dinge

28.09.24 - 17.11.24Landesausstellung Staatspreis Kunsthandwerk

26.10.24 - 26.01.25beyond soundscapes

14.12.24 - 02.11.25Ideale Linien - Werbegrafik der 50er und 60er Jahre

Kraichtal-Gochsheim ^{G3}



Badisches Bäckerei- und Erstes Deutsches Zuckerbäckermuseum in Gochsheim, Kraichtal

Hintere Gasse 20

T +49 7250 77 44



Museum im Graf-Eberstein-Schloss Gochsheim, Kraichtal

Hauptstraße 89

T +49 7250 77 44

04.02.24 - 24.11.2450 Jahre Feuerwehr Kraichtal

04.02.24 - 24.11.24Margarethe Krieger "Ferner Klang"

Künzelsau ^{I2}



Hirschwirtscheuer

Scharfengasse 12

T +49 7940 57 155



Museum Würth

Reinhold-Würth-Straße 15

T +49 7940 15 22 00

18.12.23 - 27.10.24Bildhauer & Räume. Anthony Caro und Eduardo Chillida. Sammlung Würth und Leihgaben

ab 11.11.24Christo und Jeanne-Claude Sammlung Würth

Kunsterlebnisse

ENTDECKEN SIE
ZEITGENÖSSISCHE
KUNST UND
KULTURGESCHICHTE
UNTER EINEM DACH!

Museum im Kleihues-Bau
Stuttgarter Straße 93 · 70806 Kornwestheim
Öffnungszeiten Fr–So 11–18 Uhr
Telefon: 07154 202-7401
www.museen-kornwestheim.de

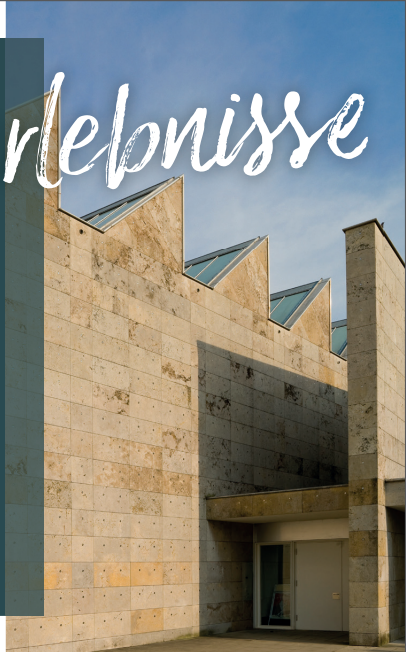



MUSEUM
IM KLEIHUES-BAU



Museum Würth 2

Am Forumsplatz 1

T +49 7940 15 2230   

23.09.23 – 2025 TERRIFIC. Faszination Sammlung
Würth

23.09.23 – 01.09.24 Friedensreich Hundertwasser
zum 95. Geburtstag

Ladenburg ^{GI}



Lobdengau-Museum der Stadt Ladenburg

Amtshof 1

T +49 6203 70 271 (Büro) oder +49 6203 70 270 (Kasse)

10.02.23 – 31.12.24 Eine Kapelle wird neu entdeckt

19.01.24 – 31.12.24 Martins Pferd. Eine kopflose
Geschichte

26.02.24 – 31.12.24 Dr. Berndmark Heukemes zum 100.
Geburtstag

Lahr ^{E5}



Stadtmuseum Lahr

Kreuzstraße 6

T +49 7821 91 00 410

06.06.23 - 22.10.24 5 Jahre Stadtmuseum Lahr

10.03.24 - 08.09.24 150 Jahre Schwarzwaldverein Lahr

Landau in der Pfalz ^{F2}



Städtische Galerie Villa Streccius

Südring 20

T +49 6341 89 84 72



Striefler Haus der Künste: Museum und Galerie

Löhlstraße 3

T +49 6341 86 204

01.09.24-03.11.24 Franz Leschinger

Lörrach ^{E7}



Dreiländermuseum / Musée des Trois Pays

Basler Straße 143

T +49 7621 415 150

01.06.24 - 07.07.24 Spuren der Zeit

20.07.24 - 17.11.24 Typisch Dreiland!

Ludwigsburg ^{H3}



Residenzschloss Ludwigsburg

Schlossstraße 30

T +49 7141 186 400

Ludwigshafen am Rhein ^{F1/2}



Wilhelm-Hack-Museum

Berliner Straße 23

T +49 6215 04 34 11

09.03.24 - 14.07.24 Kabinettstücke: Richter/Polke -
Umwandlung

09.03.24 - 21.04.25 Poesie der Elemente

14.07.24 - 15.09.24 Rudolf-Scharpf-Galerie: Wolfgang
Sautermeister – nachgelichtet –
Zeichnung

07.09.24 - 05.12.25 Kabinettstücke:
Sehnsuchtlandschaften

12.10.24 - 15.12.24 Rudolf-Scharpf-Galerie: Un_erhört.
Wie sich die Vulva heute Gehör
verschafft!

16.11.24 - 27.04.25 Wir werden bis zur Sonne gehen.
Pionierinnen der geometrischen
Abstraktion

Mainz ^{FI}



Bischöfliches Dom- und Diözesanmuseum Mainz

Domstraße 3

👁️ Der Eingang des Museums liegt im Kreuzgang des Doms *L'entrée du musée se trouve dans le cloître de la cathédrale*

T +49 6131 25 33 44



Gutenberg-Museum

Liebfrauenplatz 5

T +49 6131 12 2640



Landesmuseum Mainz

Große Bleiche 49-51

T +49 6131 28 570 **P**

08.07.23 - 26.06.25 Steinerne Teppiche – Römische Mosaikböden aus Stadtvillen in Mainz

12.04.24 - 15.09.24 Herkunft [un]geklärt.

Mannheim ^{FI}



Barockschloss Mannheim

Bismarckstraße, Schloss Mittelbau

T +49 62 21 65 8880



Kunsthalle Mannheim

Friedrichsplatz 4

T +49 621 293 64 23 **P**

07.06.24 - 20.10.24 Sarah Lucas

22.11.24 - 09.03.25 Die Neue Sachlichkeit



Mannheimer Kunstverein e.V.

Augustaanlage 58

T +49 621 40 22 08 **P**



MARCHIVUM - Mannheims Archiv, Haus der Stadtgeschichte und Erinnerung

Archivplatz 1 (Dammstraße/Ecke Bürgermeister-Fuchs-Straße)

T +49 621 293 7027 **P**

08.11.21 - 01.07.26 Typisch Mannheim!

05.12.22 - 01.07.26 "Was hat das mit mir zu tun?"



Mannheim Fortsetzung/Suite



Reiss-Engelhorn-Museen

Museum Weltkulturen D5 (mehrere Standorte)

T +49 6212 293 3771

16.11.14 - 31.12.27 Ägypten - Land der Unsterblichkeit

15.10.23 - 28.07.24 Rom lebt!

22.09.24 - 27.04.25 Sachlich Neu

13.10.24 - 04.07.25 Essen & Trinken

06.12.24 - 25.05.25 Ein Kurfürst auf Zukunftskurs



Technoseum - Landesmuseum für Technik und Arbeit

Museumsstraße 1

T +49 6214 29 89

Maulbronn G3



Kloster Maulbronn

Klosterhof 5

T +49 7043 92 66 10

Müllheim E7



Markgräfler Museum Müllheim

Wilhelmstraße 7, am Marktplatz

T +49 7631 80 15 20

12.05.24 - 29.09.24 Glanzstücke und Grundsteine

19.06.24 - 21.07.24 Unsere Welt von Morgen

23.06.24 - 29.12.24 (R)EVOLUTION

14.07.24 - 02.02.25 Müllheimer Brunnen

09.08.24 - 03.11.24 Kulturelle Horizonte

13.10.24 - 26.01.25 Hubert Rieber

10.11.24 - 02.02.25 Friedrich Kaiser

Neuenbürg G3



Schloss Neuenbürg

Hintere Schlosssteige, Schloss 1

T +49 7082 79 28 60

09.06.24 - 08.09.24 Beste Bilder - Deutscher
Cartoonpreis

Neuenburg am Rhein E7



Museum für Stadtgeschichte Neuenburg am Rhein

Franziskanerplatz 4

T +49 7631 791 284

Neustadt an der Weinstrasse F2



Hambacher Schloss

Hambacher Schloss 1832

T +49 6321 926 290

Oberwolfach ^{F5}



MiMa - Museum für Mineralien und Mathematik

Schulstraße 5

T +49 7834 94 20

Offenburg ^{E5}



Kunstverein Offenburg-Mittelbaden e.V.

Amand-Goegg Strasse 2 (Kulturforum)

T +49 781 44 05 61



Museum im Ritterhaus

Ritterstraße 10

T +49 781 82 25 77

- 11.12.11 - 31.12.30 Zwischen Revolution und
Wirtschaftswunder
- 22.03.15 - 31.12.30 Wald - Land - Fluss
- 25.11.16 - 31.12.30 Verdammt lang her!
Archäologie in der Ortenau
- 18.11.17 - 31.12.30 Ein Fenster zur Welt
- 17.11.18 - 31.12.30 Offenburg in der Welt
Eine Stadt zwischen 800 und 1800



Der Salmen

Lange Straße 52

T +49 781 82 2701



Städtische Galerie Offenburg

Amand-Goegg-Straße 2 (Kulturforum)

T +49 781 82 20 40

- 05.05.24 - 06.10.24 Oberrheinischer Kunstpreis
Offenburg: Claudia und Julia Müller

Pforzheim ^{G3}



Schmuckmuseum Pforzheim

Jahnstraße 42 (im Reuchlinhaus)

T +49 7231 39 21 26

- 27.11.20 - 31.12.25 Phänomen Schmuck - die
Ethnografische Sammlung im
Schmuckmuseum
- 05.07.24 - 29.09.24 Das Geheimnis von Luxus
- 05.07.24 - 29.09.24 Ausgeräumt - das Schmuckmuseum
lädt ein



Technisches Museum der Pforzheimer Schmuck- und Uhrenindustrie

Bleichstraße 81

T +49 7231 392 869

Rastatt ^{F3}



Residenzschloss Rastatt

Herrenstraße 18–20

T +49 7222 97 83 85



Riedmuseum Ottersdorf

Am Kirchplatz 6

T +49 7222 972 84 00/01 (Stadtmuseum Rastatt) oder
+49 7222 25 509 (PAMINA Rheinparkzentrale)



Schloss Favorite Rastatt

Am Schloss Favorite 1

T +49 72 22 41 207



Stadtmuseum Rastatt

Herrenstraße 11

T +49 7222 972 84 01



Städtische Galerie Fruchthalle

Kaiserstraße 48

T +49 1762 220 22 97



Wehrgeschichtliches Museum Rastatt

Herrenstraße 18 (im Residenzschloss Rastatt)

T +49 7222 34 244

Renchen ^{E4}



Simplicissimus-Haus

Hauptstraße 59

T +49 7843 70 742

12.04.24 - 28.07.24 Isabel Kreitz / Mathieu Sapin

Reutlingen ^{H5}



Kunstmuseum Reutlingen

Spendhausstraße 4 und Eberhardstraße 14 (Wandelhallen)

T +49 7121 303 2322

01.01.24 - 31.12.24 Jahresprogramm 2024

07.04.24 - 28.07.24 Florian Haas. Historienschnitte

18.05.24 - 20.10.24 Bernard Aubertin: Rouge et plus

02.06.24 - 01.09.24 Simone Eisele. 19. Stipendiatin der
HAP Grieshaber Stiftung

26.07.24 - 17.11.24 Aquarelle. Farbe und Wasser und
Licht

31.08.24 - 26.01.25 Gude Schaal

19.10.24 - 06.01.25 Kunst Reutlingen

16.11.24 - 16.03.25 „Das Quadrat muss den Raum
beherrschen.“ Aurélie Nemours und
Zeitgenossen

Riegel am Kaiserstuhl ^{E6}



kunsthalle messmer

Grossherzog-Leopold-Platz 1

T +49 7642 920 16 20

29.06.24 – 20.10.24 STARKE FRAUEN – Niki de Saint Phalle
– Elvira Bach – Sylvette David

26.10.24 – 23.02.25 7. Internationaler André-Evard-Preis

Rottweil ^{G6}



Dominikanermuseum Rottweil

Kriegsdamm 4

T +49 741 7662

21.04.24 – 08.09.24 Im Fluss des Lebens

13.10.24 – 09.03.25 unverwüstlich

Schopfheim ^{E7}



Museum der Stadt Schopfheim

Wallstraße 10

T +49 7622 39 61 90

19.11.23 – 08.09.24 Soll das weg?



kunsthalle messmer
RIEGEL AM KAISERSTUHL



Schopfheim Fortsetzung/Suite



Otto Erich Döbele Museum

Hauptstraße 103 (Eingang *Entrée* Austrasse)

T +49 7622 30 29

Schorndorf H4



Q Galerie für Kunst Schorndorf

Karlstraße 19

T +49 7181 48 23 799

12.06.24 - 11.08.24 Bertold Becker + Tom Schlang -
»DROP THE PILOT«

04.09.24 - 03.11.24 Nils Völker - Einzelausstellung

11.12.24 - 26.01.25 Kunstverein Schorndorf - »HOME
SWEET HOME«



Stadtmuseum Schorndorf

Kirchplatz 7-9

T +49 7181 602 1132

Schramberg F5



Auto- und Uhrenmuseum ErfinderZeiten

Gewerbepark H.A.U. 3/5

👁 Achtung: die Autosammlung Steim kann mit dem Museums-PASS-Musées nicht gratis besucht werden
Attention: l' "Autosammlung Steim" ne peut pas être visité gratuitement avec le Museums-PASS-Musées

T +49 7422 29300

19.03.23 - 16.03.25 Klein trifft Groß

23.03.24 - 13.10.24 Freiheit auf einer Spur

Schwäbisch Gmünd I4



Museum und Galerie im Prediger

Johannisplatz 3

T +49 7171 60 34 130

Schwäbisch Hall I3



Johanniterkirche

Im Weiler 1

T +49 791 94 67 23 30



Kunsthalle Würth

Lange Straße 35

T +49 791 94 67 20

Schwetzingen G2



Schloss und Schlossgarten Schwetzingen

Schloss Mittelbau

T +49 6221 65 8880

Sindelfingen ^{G4}



Schauwerk Sindelfingen

Eschenbrünnlestraße 15

T +49 7031 93 24 900

07.07.24 - 10.08.25 Neon, Led & Co.

22.09.24 - 27.04.25 Schaufler Labor@Schauwerk

Singen ^{G7}



Kunstmuseum Singen

Ekkehardstraße 10

T +49 7731 85 271

03.05.24 - 15.09.24 125 x Singen.

29.09.24 - 05.01.25 Matthias Mansen.



MAC Museum Art & Cars

Parkstraße 1 + 5

T +49 7731 9693510

26.09.20 - 30.06.25 ... Nobelkarosserien der 20er & 30er Jahre

06.05.23 - 30.06.25 ... James Francis Gill

17.11.23 - 03.11.24 Vision & Leidenschaft - Lichtkunst & Supercars

21.03.24 - 22.09.24 Wo die Zeit sich verliert

Sinsheim ^{G2}



Klima Arena

Dietmar-Hopp-Straße 6

T +49 7261 144 1110

14.07.23 - 08.09.24 Tropic Ice...Dialog between Places
Affected by Climate Change

Speyer ^{F2}



Historisches Museum der Pfalz

Domplatz

T +49 6232 62 02 22

20.09.22 - 20.09.30 ... Kreuz und Krone

17.09.23 - 01.09.24 König Ludwig I. - Sehnsucht Pfalz

01.10.23 - 15.09.24 We Love PLAYMOBIL. 50 Jahre
Spielgeschichte(n)

27.10.24 - 22.06.25 Der kleine Drache Kokosnuss und
andere Figuren von Ingo Siegner

St. Blasien ^{F7}



Museum St. Blasien

Haus des Gastes, am Kurgarten 1-3

T +49 7672 41 437

St. Georgen im Schwarzwald ^{F6}



Deutsches Phonomuseum

Bärenpatz 1

T +49 7724 87 320



Sammlung Grässlin

Museumstraße 2

T +49 7724 91 61 805

St. Märgen ^{F6}



Kloster Museum St. Märgen

Rathausplatz 1

T +49 7669 911 80

Staufen im Breisgau ^{E6/7}



Keramikmuseum Staufen

Wettelbrunnerstraße 3

T +49 7633 67 21

17.05.24 - 07.07.24 Teeschalen - Tomasz Niedziółka,
Rheinsberg

12.07.24 - 25.08.24 Panoptikum - Ute Naue-Müller,
Dresden

30.08.24 - 13.10.24 Gefühl für Porzellan - Cornelia
Hofstetter, Luzern

18.10.24 - 30.11.24 Design und ReDesign - Stavroula
Papadopoulous, Heidelberg

Stockach ^{G7}



Stadtmuseum Stockach

Salmannsweilerstraße 1

T +49 7771 802 303

17.05.24 - 17.11.24 Salvador Dalí

Stuttgart ^{H4}



Deutsches Landwirtschaftsmuseum

Filderhauptstraße 179

T +49 711 459 22 146



Haus der Geschichte Baden- Württemberg

Konrad-Adenauer-Straße 16

T +49 711 21 23 989

17.11.23 - 28.07.24 American Dreams



Kunstmuseum Stuttgart

Kleiner Schlossplatz 1

T +49 711 216 196 00

07.10.23 - 22.09.24 Frischzelle_30: Simone Eisele

28.10.23 - 06.10.24 Otto Herbert Hajek

09.05.24 - 25.08.24 Kubus. Sparda-Kunstpreis

20.06.24 - 02.11.25 Vom Werk zum Display

18.07.24 - 26.01.25 Sommer der Künste

21.09.24 - 09.02.25 Sarah Morris. All Systems fail

01.11.24 - 14.09.25 Grafik für die Diktatur



Landesmuseum Württemberg

Schillerplatz 6 (Altes Schloss)

T +49 711 89 535 111

01.01.16 - 31.12.25 Legendäre Meisterwerke

21.05.16 - 31.12.25 Wahre Schätze

27.10.24 - 04.05.25 PROTEST! Von der Wut zur Bewegung

27.10.24 - 03.08.25 Mitmachausstellung ZOFF!



Linden-Museum Stuttgart

Hegelplatz 1

T +49 711 20 223

27.01.24 - 28.07.24 Stuttgart – Afghanistan



Mercedes-Benz Museum

Mercedesstraße 100

T +49 711 17 30000

15.09.23 - 17.11.24 Der mobile Mensch.

05.03.24 - 31.12.24 Now on View.



Porsche Museum

Porscheplatz 1

T +49 711 911 20 911



Staatliches Museum für Naturkunde Stuttgart

Rosenstein 1

T +49 711 89 360



Staatsgalerie Stuttgart

Konrad-Adenauer-Straße 30-32

T +49 711 470 400

19.7.24 - 26.1.25 Sommer der Künste

19.7.24 - 31.12.25 THIS IS TOMORROW

19.7.24 - 29.9.24 Vorsicht Kunst!

20.7.24 - 8.9.24 Fotosommer Stuttgart 2024

11.10.24 - 23.2.25 Neues Sehen, Neue Sachlichkeit und Bauhaus

25.10.24 - 16.2.25 Wir wollen frei sein

15.11.24 - 2.3.25 Carpaccio, Bellini, und die Frührenaissance in Venedig



StadtPalais - Museum für Stuttgart

Konrad-Adenauer Straße 2

T +49 711 216 258 00

Stuttgart Fortsetzung/Suite



Weissenhofmuseum im Haus Le Corbusier

Rathenaustraße 1

T +49 711 25 79 187

18.06.24 - 08.09.24 Sommer der Künste

Sulz am Neckar/Glatt ^{G5}



Kultur und Museumszentrum Schloss Glatt

Schloss 1

T +49 7482 80 77 14

Ulm ⁱ⁵



HfG-Archiv Ulm

Am Hochsträß 8

T +49 731 161 4370



kunsthalle weishaupt

Hans-und-Sophie-Scholl-Platz 1

T +49 731 161 43 60

14.01.24 - 27.10.24 Museum neu buchstabiert. Teil 1: A-L
(Ausstellung des Museum Ulm)

10.03.24 - 29.09.24 Wolfram Ullrich. Überwindung der
Schwerkraft



Museum Brot und Kunst – Forum Welternährung

Salzstadelgasse 10

T +49 731 1400 90

26.04.24 - 06.10.24 honey & bunny

24.10.24 - 06.04.25 Verrückt nach Fleisch



Museum Ulm

Marktplatz 9

👁️ Wegen Umbau geschlossen. Die Ausstellung befindet sich in der kunsthalle weishaupt, Hans-und-Sophie-Scholl-Platz 1 *Fermé pour cause de travaux. L'exposition se trouve dans la kunsthalle weishaupt, Hans-und-Sophie-Scholl-Platz 1*

T +49 731 161 4301

14.01.24 - 27.10.24 Museum neu buchstabiert. Teil 1: A-L

Villingen-Schwenningen ^{F6}



Franziskanermuseum

Rietgasse 2

T +49 7721 82 23 51

13.07.24 - 13.10.24 "Sehr schön gmolt..." - Die Welt des
Albert Säger



Uhrenindustriemuseum Villingen-Schwenningen

Bürkstraße 39

T +49 7720 82 23 76

07.06.24 - 10.11.24 Abseits des Rasens

Vörstetten ^{E6}



Alamannen-Museum Vörstetten

Denzlinger Straße 24a

T +49 7666 88 200 42

Waiblingen ^{H3/4}



Galerie Stahl Waiblingen

Weingärtner Vorstadt 12

T +49 7151 50 01 1686

Waldenbuch ^{H4}



Museum der Alltagskultur - Schloss Waldenbuch

Kirchgasse 3

T +49 711 89 53 51 72



Museum Ritter

Alfred-Ritter-Straße 27

T +49 7157 53 51 10

05.05.24 - 15.09.24 Laurenz Theinert

05.05.24 - 15.09.24 Hommage à la France

Waldkirch ^{E6}



Eltalmuseum Waldkirch

Kirchplatz 14

T +49 7681 47 85 30

05.07.24 - 26.02.25 Schwarzwaldliebe – Arbeiten von
Otmar Alt

24.11.24 - 06.01.25 Winterliche LEGO®-Welten

Weil am Rhein ^{E7}



Dorfstube Ötlingen

Zur alten Schmiede Nr. 9

T +49 7621 6 41 94



Landwirtschaftsmuseum

Am Bläsiring 10, Altweil

T +49 7621 70 44 16



Weil am Rhein Fortsetzung/Suite



Museum am Lindenplatz

Lindenplatz 1, Altweil

T +49 7621 79 22 19 **P**



Museum Weiler Textilgeschichte

Am Kesselhaus 23

T +49 7621 704 416 **P**



Vitra Design Museum

Charles-Eames-Straße 2

T +49 7621 70 23 200 **P**

23.03.24 - 01.09.24 Transform! Design und die Zukunft
der Energie

18.05.24 - 11.05.25 Future Furniture: From Science
Fiction to Metaverse

21.09.24 - 02.03.25 Nike: Form Follows Motion

Worms F1



Nibelungenmuseum Worms

Fischerpfortchen 10

Wegen Renovation bis auf Weiteres geschlossen
Fermé jusqu'à nouvel ordre pour cause de travaux

T +49 6241 853 4120

Zell am Harmersbach F5



Villa Haiss

Am Park 1

T +49 7835 54 99 87 **P**

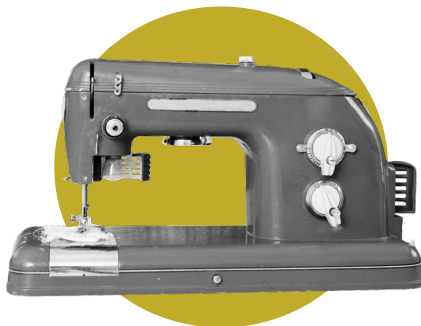

NOUS AVONS NOS ENTRÉES POUR VOUS PARLER SORTIES.

EXPOSITIONS, FOIRES,
SPECTACLES... LES ÉVÉNEMENTS
LOCAUX N'AURONT PLUS
DE SECRETS POUR VOUS.



novembre.com



INSCRIVEZ-VOUS À
NOTRE NEWSLETTER
WEEK-END

L'ALSACE

 eBra | La presse
GROUPE | qui nous lie

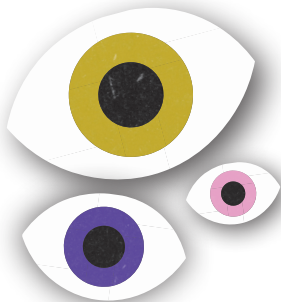

WIR FEIERN Z MUSEUMS-PASS

- 10.7. **RIEHN | WEIL AM RHEIN**
- 6.9. **BESANÇON**
- 18.10. **BASEL**
- 26.10. **FREIBURG IM BREISGAU**
- 2.11. **BERN** *
- 22.11. **MULHOUSE**

Es leben d

25 Jahre Kultur ohne

Der Museums-PASS
nisieren wir ab Juli 2
rungen, Diskussions
Ihrer Wahl**, die kei
die Vielfalt unserer
www.museumspass

Und das ist noch ni
Museums-PASS-Mu

Profitieren Sie ausserdem von
Vorzugspreisen in unseren 3
Partnernuseen.

L'Incroyable Grévin in Paris, Chaplin's World in Vevey und die
Völklinger Hütte heissen Sie herzlich willkommen! ***



* Die genauen Daten und Orte können sich noch ändern. Wir werden Sie rechtzeitig über den Newsletter und unsere Website informieren.

** Alle Anmelde- und Teilnahmebedingungen finden Sie unter:
www.museumspass.com/mpm-days

*** Dieses Angebot gilt ausschliesslich für Inhaber/innen eines Museums-PASS-Musées.
Änderungen vorbehalten, Änderungen ohne Vorankündigung möglich.

ZUSAMMEN 25 JAHRE PASS-MUSÉES



Die MPM-Days!

Grenzen, 25 Jahre Museums-PASS-Musées!

Musées feiert sein 25-jähriges Bestehen! Zu diesem Anlass organisiere ich 2024 Entdeckertage* in verschiedenen Städten. Nehmen Sie an Führungen, Workshops und vielem mehr teil und laden Sie die Personen Museums-PASS-Musées besitzt, ein, um ihr den Reichtum und Mitgliedshäuser zu zeigen. Weitere Informationen finden Sie unter www.museums-pass.com/mpm-days.

Nicht alles! Ihr Gast erhält im Anschluss einen Rabatt für den Kauf eines Museums-PASS und Sie können über unser Gewinnspiel tolle Preise gewinnen.





CÉLÉBRONS ANS DU MU

10.7.

RIEHEN | WEIL AM RHEIN

6.9.

BESANÇON

18.10.

BASEL

26.10.

FREIBURG IM BREISGAU

2.11.

BERN *

22.11.

MULHOUSE

Vive les M

25 ans de culture

Le Museums-PASS
organisons des j
Participez à des v
encore et invitez
Musées, afin de l
plus d'informatio

Et ça ne s'arrête
l'achat d'un Mus
notre jeu concou

Profitez également de tarifs privilégiés dans nos 3 musées partenaires

L'Incroyable Grévin de Paris, Chaplin's World à Vevey et la Völklinger Hütte vous souhaitent la bienvenue! ***

* Les dates et lieux exacts sont soumis à modification. Nous vous informerons en temps voulu via la newsletter et notre site internet.

** Toutes les modalités d'inscription et de participation sont disponibles sous www.museumspass.com/mpm-days

*** Offre réservée exclusivement aux détenteurs/trices d'un Museums-PASS-Musées. Sujet à modification, modifiable sans préavis.



ENSEMBLE LES 25 MUSEUMS-PASS-MUSÉES

MPM-Days !

Le sans frontières, 25 ans de Museums-PASS-Musées !



Museums-PASS-Musées fête son 25^e anniversaire ! Pour ce faire, nous organisons des journées découvertes* dans différentes villes à partir de juillet 2024. Ces journées comprennent des visites guidées, des tables rondes, des ateliers et bien plus encore, à la personne de votre choix**, qui ne possède pas de Museums-PASS-Musées. Pour faire découvrir la richesse et la diversité de nos sites membres. Pour plus d'informations, consultez www.museumspass.com/mpm-days

Ne manquez pas ça ! Votre invité(e) pourra ensuite profiter d'une réduction pour les Museums-PASS-Musées et vous pourrez gagner de magnifiques lots via des tirages au sort.



FRANKREICH FRANCE

Andlau ^{D5}



La Seigneurie

Place de la Mairie

T +33 3 88 08 65 24

Arbois ^{A9/10}



Musée de la vigne et du vin du Jura

Château Pécauld

T +33 3 84 66 40 45

Arc-et-Senans ^{A9}



La Saline royale d'Arc-et-Senans

Grande rue

+33 3 81 54 45 45

04.05.24 - 09.03.25 ... « À l'affût » – Photographies de
Vincent Munier

Bantzenheim ^{D7}



La Grange à bécanes

8 rue du Général-de-Gaulle

+33 3 89 26 23 36

Barr ^{D5}



La Folie Marco

30 rue du Docteur Sultzer

T +33 3 88 08 94 72

Belfort ^{C7}



Citadelle - Le Grand Souterrain

La Citadelle de Belfort, rue Xavier Bauer

T +33 3 84 54 25 51



Lion de Bartholdi

La Citadelle de Belfort, allée de l'Option française

T +33 3 84 54 27 73



Musée d'Art moderne - donation Maurice Jardot

8 rue de Mulhouse

Fermé pour cause de travaux

Wegen Umbau geschlossen

T +33 3 84 54 27 57



Musée d'Histoire de Belfort

La Citadelle de Belfort, rue Xavier Bauer

T +33 3 84 54 25 51



Tour 41 de Belfort

Rue Georges Pompidou

T +33 3 84 54 27 87



Tour 46 de Belfort

Rue Frédéric-Auguste Bartholdi

T +33 3 84 54 25 46

20.04.24 - 01.09.24 Hélène Csech. D'ombre et de lumière

19.10.24 - 16.03.25 Regards sur le monde flottant

Besançon ^{B8}



Citadelle de Besançon

99 rue des Fusillés de la Résistance

T +33 3 81 87 83 33

13.04.24 - 03.11.24 Dessine-moi ta planète



Fonds régional d'art contemporain (Frac) de Franche-Comté

2 passage des Arts (Cité des Arts)

T +33 3 81 87 87 40



Musée des beaux-arts et d'archéologie

1 place de la Révolution

T +33 3 81 87 80 67

04.05.24 - 23.09.24 Made in Germany



Musée du Temps

96 Grande rue (palais Granvelle)

T +33 3 81 87 81 50

Biesheim ^{D6}



Musée Gallo-Romain

Place de la mairie, le Capitole

T +33 3 89 72 01 58

Bitche ^{D3}



Citadelle de Bitche

Rue des tilleuls

T +33 3 87 96 18 82



Jardin pour la Paix

Rue Bombelles

T +33 3 87 96 95 03

Bliesbruck ^{D3}



Parc archéologique européen de Bliesbruck-Reinheim

1 rue Robert Schuman

T +33 3 87 35 02 20

Bouxwiller (Bas-Rhin) ^{D4}



Musée Judéo-Alsacien

62a grand-rue

T +33 3 88 70 97 17

Bouxwiller (Bas-Rhin) *Fortsetzung|Suite*



Musée du Pays de Hanau

3 place du Château

T +33 3 88 00 38 39

05.06.24 - 13.10.24 Esprit voyageur

Châtenois ^{D5}



La Maison du Distillateur

20 rue de Villé

T +33 3 88 57 84 87

Colmar ^{D6}



Musée Bartholdi

30 rue des Marchands

T +33 3 89 41 90 60



Musée d'Histoire Naturelle et d'Ethnographie

11 rue Turenne

T +33 3 89 23 84 15



Musée du Jouet

40 rue Vauban

T +33 3 89 41 93 10

19.10.22 - 27.10.24 Jouer est un art



Musée Unterlinden

Place Unterlinden

T +33 3 89 20 51 50

04.05.24 - 23.09.24 Couleur, Gloire et Beauté



Le Village Hansi et son Musée

28 rue des Têtes

T +33 3 89 41 44 20

Deneuvre ^{C5}



Musée des Sources d'Hercule

1 place Jean Marie Keyser

T +33 3 83 75 22 82

Domrémy-la-Pucelle ^{A5}



Site de la maison natale de Jeanne d'Arc

2 rue de la basilique

T +33 3 29 06 95 86

Ensisheim ^{D7}



Musée de la Régence

6 place de l'Eglise

T +33 3 89 26 49 54

Epinal ^{B/C6}



Musée départemental d'art ancien et contemporain MUDAAC

1 place Lagarde

Fermé jusqu'en 2026 pour cause de travaux
Wegen Umbau bis 2026 geschlossen

T +33 3 29 82 20 33



Musée de l'Image

42 quai de Dogneville

T +33 3 29 81 48 30

24.02.24 - 22.09.24 Icônes

Erstein ^{E5}



Musée Würth

Rue Georges Besse, Z.I. Ouest

T +33 3 88 64 74 84

27.01.24 - 15.09.24 Frisbee ! Sports et loisirs. Collection Würth

Fessenheim ^{E6}



Espace muséographique «Victor Schoelcher, son œuvre»

21 rue de la Libération

T +33 3 89 62 03 28

Fougerolles ^{B6}



Ecomusée du pays de la cerise

206 le Petit-Fahys

T +33 3 84 49 52 50

Geispolsheim-Illkirch ^{E4/5}



Les Secrets du Chocolat par Schaal

Rue du Pont du Péage

T +33 3 88 55 04 90

Grand ^{A5}



Site Archéologique de Grand

4 rue de la mosaïque

T +33 3 29 06 77 37

Gravelotte ^{B3}



Musée départemental de la Guerre de 1870 et de l'Annexion

11 rue de Metz

T +33 3 87 33 69 40

Gray ^{A8}



Musée Baron Martin

6 rue Edmond Pigalle

T +33 3 84 65 69 10

Guebwiller ^{D6}



Musée Théodore Deck & des Pays du Florival

1 rue du 4 Février

T +33 3 89 74 22 89

Gunsbach ^{D6}



Maison Albert Schweitzer

8 rue de Munster

T +33 3 89 77 31 42



La Maison du Fromage

23 rue de Munster

T +33 3 89 77 90 00

Haguenau ^{E4}



Musée Alsacien de Haguenau

1 place Joseph Thierry

T +33 3 88 06 59 99



Musée du Bagage de Haguenau

5 rue Saint-Georges

T +33 3 88 63 44 43



Musée Historique de Haguenau

9 rue du Maréchal Foch

T +33 3 88 90 29 39

Husseren-Wesserling ^{D6}



Parc de Wesserling - Ecomusée textile

Rue du parc

T +33 3 89 38 28 08

Jarville-la-Malgrange ^{B4}



Le féru des Sciences

1 avenue du Général de Gaulle

T +33 3 83 15 27 70

Kaysersberg-Vignoble ^{D6}



Centre Schweitzer

126 rue du Général de Gaulle

T +33 3 67 35 19 49

Klingenthal ^{D5}



Maison de la Manufacture d'Armes Blanches

2 rue de l'Ecole

T +33 3 88 95 95 28

Kutzenhausen ^{E3}



Maison Rurale de l'Outre Forêt

1 place de l'église

T +33 3 88 80 53 00

07.07.24 - 08.09.24 L'été des colporteurs

05.09.24 - 13.10.24 Exposition de Marqueterie

24.10.24 - 27.10.24 Festival Point de Croix et Broderie

24.11.24 - 29.12.24 Nos tendres hivers

Labaroche ^{D6}



Musée des métiers du bois et du patrimoine

395 A la Place

T +33 3 89 78 94 18

Laquenexy ^{B3}



Jardins Fruitiers de Laquenexy

4 rue Bourger et Perrin

T +33 3 87 35 01 00

Lautenbach-Zell ^{D6}



Vivarium du Moulin

6 rue du Moulin

T +33 3 89 74 02 48

Lembach ^{E3}



Château Fort de Fleckenstein

Lieu-dit Fleckenstein

T +33 3 88 94 28 52

Lichtenberg ^{D3}



Château de Lichtenberg

T +33 3 88 89 98 72

Lunéville ^{C4}



Château de Lunéville

Place de la 2^{ème} division de Cavalerie

T +33 3 83 76 04 75

Manderen ^{B/C2}



Château de Malbrouck

Château de Malbrouck

T +33 3 87 35 03 87

Marmoutier ^{D4}



L'Atelier de l'Orgue

13 rue du Général Leclerc

T +33 3 88 71 46 84

Marsal ^{C4}



Musée départemental du Sel de Marsal

Place Porte de France

T +33 3 87 35 01 50

06.04.24 - 15.12.24 Attention, prêts, ramez ! L'aviron dans
tous ses états

Meisenthal ^{D3}



Site Verrier de Meisenthal

Place Robert Schuman

T +33 3 87 96 81 22

04.05.24 - 30.12.24 Muette, la carpe ?

Merkwiller-Pechelbronn ^{E3}



Musée Français du Pétrole

4 rue de l'École

T +33 3 88 80 91 08

01.02.24 - 31.12.24 Pechelbronn se révèle...

12.05.24 - 11.08.24 Exposition temporaire artistique au
K'ro de Pechelbronn et à la Galerie
du Puits 1

Metz ^{B3}



Centre Pompidou-Metz

1 parvis des Droits de l'Homme

T +33 3 87 15 39 39

04.02.23 - 27.01.25 La Répétition

29.03.24 - 02.09.24 André Masson

Il n'y a pas de monde achevé

01.06.24 - 24.02.25 Katharina Grosse

Déplacer les étoiles

13.07.24 - 18.11.24 Voir / Le Temps / En Couleurs

Les défis de la photographie

01.11.24 - 21.04.25 Cerith Wyn Evans

Mirecourt ^{B5}



Musée de Mirecourt

Cours Stanislas

T +33 3 29 37 81 59

11.02.23 - 31.12.24 La fabrication de la musique

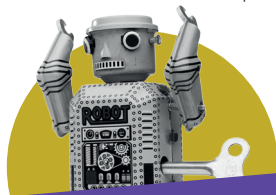

Molsheim ^{D/E4}



Musée de la Chartreuse et Fondation Bugatti

4 cour des Chartreux

T +33 3 88 49 59 38

14.06.24 - 16.09.24 Gladiateurs, jeux du cirque et animaux sauvages au temps des Romains

17.07.24 - 16.09.24 Les Trollympiades. Des jeux pas comme les autres

Montbéliard ^{C8}



Musée d'Art et d'Histoire - Hôtel Beurnier-Rossel

8 place Saint-Martin

T +33 3 81 99 22 61



Musée du Château des ducs de Wurtemberg

Fermé jusqu'en décembre 2024 pour cause de travaux

Wegen Umbau bis Dezember 2024 geschlossen

T +33 3 81 99 22 61

Mulhouse ^{D7}



ART MUSEUM Dan GERBO Contemporary Art

45 rue des Machines

T + 33 3 67 26 74 40



Cité du Train - Patrimoine SNCF

2 rue Alfred de Glehn

T +33 3 89 42 83 33



Musée des Beaux Arts de Mulhouse

4 place Guillaume Tell (Villa Steinbach)

T +33 3 89 33 78 11

16.03.24 - 18.08.24 Luigi Pericle (1916-2001), d'un monde à l' autre



Musée Electropolis

55 rue du Pâturage

T +33 3 89 32 48 50

26.10.23 - 31.12.25 Art et Electricité



Musée Historique de Mulhouse

Place de la Réunion (Hôtel de Ville)

T +33 3 89 33 78 17



Musée de l'Impression sur Étoffes

14 rue Jean-Jacques Henner

T +33 3 89 46 83 00

Mulhouse Fortsetzung/Suite



Musée National de l'Automobile - Collection Schlumpf

17 rue de la Mertzau

T +33 3 89 33 23 21

16.03.24 - 18.08.24 Luigi Pericle (1916 - 2001) : D'un monde à l'autre

13.04.24 - 03.11.24 De Monaco à Mulhouse : La collection automobile du Prince Albert II

Nancray B8



Musée des maisons comtoises

Rue du musée

T +33 3 81 55 29 77

Nancy B4



Galerie Poirel

3 rue Victor Poirel

T +33 3 83 32 31 25



Les Jardins Botaniques du Grand Nancy et de l'Université de Lorraine

100 rue du jardin botanique

T +33 3 83 41 47 47



Musée des Beaux-Arts de Nancy

3 place Stanislas

T +33 3 83 85 30 01

06.04.24 - 01.09.24.....Egotarium - Aleteia



Musée de l'École de Nancy

36-38 rue du Sergent Blandan

T +33 3 83 85 30 01

22.05.24 - 02.02.25.....La nature en couleurs. Autochromes de Julien Gérardin au temps de l'École de Nancy



Muséum-Aquarium de Nancy

34 rue Sainte-Catherine

T +33 3 83 32 99 97

13.04.24 - 24.11.24.....mort



Villa Majorelle

1 rue Louis Majorelle

T +33 3 83 85 30 01

Ornans B9



Musée Courbet

Place Robert Fernier

T +33 3 81 86 22 88

01.07.11 - 31.07.25 Collections permanentes Gustave Courbet

Orschwiller ^{D5}



Château du Haut-Koenigsbourg

T +33 3 69 33 25 00

Pfaffenhoffen ^{E3}



Musée de l'image populaire de Pfaffenhoffen

24 rue du Dr. Albert Schweitzer

T +33 3 88 07 80 05

03.02.24 - 22.09.24 Sacrées images ! L'ex-voto dans l'art populaire, contemporain et extra-occidental

19.10.24 - 25.06.25 L'Alsace en images. La collection François Lotz s'expose

Pont-à-Mousson ^{B3}



Musée Au fil du papier

Hôtel de la Monnaie, 13 rue Magot de Rogéville

T +33 3 83 87 80 14

Remiremont ^{C6}



Musées Charles de Bruyères et Charles Friry

70 rue Charles de Gaulle / 12 rue Général Humbert

T + 33 3 29 62 59 14 / +33 3 29 62 59 13

Rixheim ^{D7}



Musée du Papier Peint

28 rue Zuber (La Commanderie)

Fermé jusqu'en octobre 2024 pour cause de travaux

Wegen Umbau bis Oktober 2024 geschlossen

T +33 3 89 64 24 56

Ronchamp ^{C7}



Colline Notre-Dame du Haut

13 rue de la chapelle

T +33 3 84 20 65 13

Saint-Amarin ^{D7}



Musée Serret

7 rue Clémenceau

T +33 3 89 38 24 66

Saint-Dié-des-Vosges ^{C5}



Musée Pierre-Noël

Place Georges-Trimouille

T +33 3 29 51 60 35

27.04.24 - 25.08.24 L'îlot utopique de Raon-Étape

21.09.24 - 05.01.25 La Neige rend aveugle #7

Saint-Louis ^{E7}



Fondation Fernet-Branca

2 rue du Ballon

T +33 3 89 69 10 77

13.04.24 - 07.07.24 Splendore – joie, joie, joie...



La Petite Camargue Alsacienne

1 rue de la Pisciculture

T +33 3 89 89 78 59

01.10.22 - 31.12.50 Du Rhin sauvage à la pisciculture impériale

Saint-Louis-lès-Bitche ^{D3}



La Grande Place

Rue Coëtlosquet

T +33 3 87 06 64 70

Sainte-Marie-aux-Mines ^{D5}



Tellure

Lieu-dit Tellure, *direction "Col des bagenelles", sortie "La Petite Liepvre"*

Richtung "Col des Bagenelles", Ausfahrt "La Petite Liepvre"

T +33 3 89 49 98 30

Salins-les-Bains ^{A9}



Grande Saline

3 place des Salines

T +33 3 84 73 10 92

Sarrebourg ^{D4}



Musée du Pays de Sarrebourg - Parcours Chagall

Rue de la Paix

T +33 3 87 08 08 68

Sarreguemines ^{D3}



Moulin de la Blies

125 avenue de la Blies

T +33 3 87 98 28 87



Musée de la Faïence

17 rue Poincaré

T +33 3 87 98 93 50

23.02.24 - 24.12.24 L'art déco s'invite à table

Saverne ^{D4}



Musée du Château des Rohan

Place du Général de Gaulle

T +33 3 88 71 63 95

Schirmeck ^{D5}



Mémorial Alsace Moselle

Allée du Souvenir Français

T +33 3 88 47 45 50

Scy-Chazelles ^{B3}



Maison de Robert Schuman

8-12 rue Robert Schuman

T +33 3 87 35 01 40

Sélestat ^{D5}



Bibliothèque Humaniste

1 place Dr Maurice Kubler

T +33 3 88 58 07 20



Maison du Pain d'Alsace

7 rue du Sel

T +33 3 88 58 45 90

Soultz-Haut-Rhin ^{D6/7}



Musée du Château du Bucheneck

27 rue Kageneck

T +33 3 89 76 02 22



La Nef des Jouets

12 rue Jean Jaurès

T +33 3 89 74 30 92

03.09.23 - 07.07.24 Les jeux vidéo des origines à nos jours

Strasbourg ^{E4}



Bnu Bibliothèque nationale et universitaire de Strasbourg

6 place de la République

T + 33 3 88 25 28 00

07.02.24 - 26.05.24 Mari en Syrie



Cabinet des Estampes et des Dessins

5 place du Château

T +33 3 68 98 50 00

08.11.24 - 17.02.25 Enfantillages. L'Alsace et les prémices de l'illustration jeunesse, XIX^e-XX^e siècles



Château Vodou

4 rue de Koenigshoffen

T +33 3 88 36 15 03



Musée Alsacien de Strasbourg

23 - 25 quai Saint-Nicolas

T +33 3 68 98 50 00

Strasbourg Fortsetzung/Suite



Musée Archéologique de Strasbourg

2 place du Château

T +33 3 68 98 50 00

15.09.23 - 06.01.25 Un Dinghof à Schiltigheim.

L'archéologie à tous les étages



Musée des Arts Décoratifs

2 place du Château (Palais Rohan)

T +33 3 68 98 50 00



Musée d'Art Moderne et Contemporain de Strasbourg

1 place Hans Jean Arp

T +33 3 68 98 50 00

27.09.24 - 01.06.25mode d'emploi



Musée des Beaux-Arts de Strasbourg

2 place du Château (Palais Rohan)

T +33 3 68 98 50 00

25.04.24 - 15.07.24La constellation Gustave Doré. Une traversée dans l'édition illustrée au XIX^e siècle



Musée Historique de Strasbourg

2 rue du Vieux Marché aux Poissons

T +33 3 68 98 50 00

27.06.24 - 24.02.25Place à Gutenberg ! Un monument de David d'Angers pour le vivre ensemble



Musée de l'Œuvre Notre-Dame

3 place du Château

T +33 3 68 98 50 00



Musée Tomi Ungerer - Centre international de l'illustration

2 avenue de la Marseillaise

T +33 3 68 98 50 00

25.04.24 - 03.11.24Julie Doucet. Une rétrospection

21.11.24 - 09.03.25Enfantillages. L'anti-pédagogie de Tomi Ungerer et l'illustration jeunesse contemporaine



Musée Zoologique de Strasbourg

29 boulevard de la Victoire

Fermé jusqu'en 2025 pour cause de travaux
Wegen Umbau bis 2025 geschlossen

T +33 3 68 98 50 00

Thionville B2



Musée de la Tour aux Puces

Cour du Château

T +33 3 82 82 25 52 / 49

Truchtersheim ^{E4}



La Maison du Kochersberg

4 place du Marché

T +33 3 88 21 46 91

Ungersheim ^{D6/7}



Écomusée d'Alsace

Chemin du Grosswald

T +33 3 89 74 44 74

01.05.24 - 05.01.25 Aux grands maux les grands remèdes

Verdun - Douaumont-Vaux ^{A2}



Fort de Douaumont

D913d

T +33 3 29 88 19 16



Fort de Vaux

D913A

T +33 3 29 88 19 16

Verdun - Fleury-devant-Douaumont ^{A2}



Mémorial de Verdun

1 avenue du Corps européen

T +33 3 29 88 19 16

20.06.24 - 30.11.24 Ukraine : photographs from the frontline

Vic-sur-Seille ^{C4}



Musée départemental Georges de La Tour

Place Jeanne d'Arc

T +33 3 87 78 05 30

Waldersbach ^{D5}



Musée Oberlin

25 montée Oberlin

T +33 3 88 97 30 27

Wattwiller ^{D7}



Fondation François Schneider

27 rue de la Première Armée

T +33 3 89 82 10 10

20.04.24 - 22.09.24 Aqua Terra



Historial franco-allemand de la Grande Guerre au Hartmannswillerkopf

Col du Silberloch, lieu-dit "Vieil Armand"

T +33 9 71 00 88 77

01.07.24 - 17.11.24 La mangeuse d'hommes

Wingen-sur-Moder ^{D3}



Musée Lalique

40 rue de Hochberg

T +33 3 88 89 08 14

Wintzenheim ^{D6}



Château du Hohlandsbourg

Route des Cinq Châteaux

T +33 3 89 30 10 20

Wittelsheim ^{D7}



Musée de la Mine et de la Potasse

22 avenue Joseph-Else

T +33 7 84 57 51 76



PROZ

Kultur im Raum Basel



November 2023 | Nr. 399 | CHF 9.00 | EUR 9.00

- Redaktioneller Einblick in das Kulturleben von Basel und der Region: Menschen, Events, Hintergründe
- Über 20 Seiten exklusive Veranstalterbeiträge
- Umfassende, separate Monatsagenda

Erhältlich
auch als
E-Paper!

www.proz.online/abo

Täglich frisch informiert auf www.proz.online
oder gleich den Newsletter abonnieren



terra nobilis

VOYAGES D'ART ET D'HISTOIRE



billy

Spezialangebot für Inhaber des Museums-PASS-Musées

* *

*

Kulturreisen ab Basel für deutschsprachige Reisende

Kulturausflug nach Krakau

Vom 10. bis 14. September 2024
ab 1 165 €

Die Meisterwerke der Renaissance am Rhein

Vom 27. bis 29. September 2024
ab 795 €

Kultureller Ausflug nach Budapest

Vom 05. bis 09. Oktober 2024
ab 1 545 €

Ausflug nach Athen

Vom 15. bis 20. November 2024
ab 1 545 €

Es folgt eine Reise nach Japan !

SCHWEIZ SUISSE

Aarau ^{E/F8}



Aargauer Kunsthaus

Aargauerplatz

T +41 62 835 23 30

16.01.24 - 27.10.24 Sammlung 24. Kunst aus der Schweiz vom 18. Jahrhundert bis in die Gegenwart

27.01.24 - 25.08.24 Hugo Suter. Sammlung im Fokus

27.01.24 - 25.08.24 Schau, wie der Gletscher schwindet.

08.06.24 - 27.10.24 Pauline Julier. A Single Universe

03.09.24 - 27.10.24 Re-MIX

14.09.24 - 19.01.25 Johannes Robert Schürch. Alle sehen



Stadtmuseum Aarau

Schlossplatz 23

T +41 62 836 05 17

27.04.24 - 27.04.25 geliebt, gelobt, gehypt – eine Ausstellung über Held:innen, Vorbilder und Idole

Arlesheim ^{E8}



Forum Würth Arlesheim

Dornwydenweg 11

T +41 61 705 95 95

Augst ^{E8}



Augusta Raurica

Giebenacherstrasse 17

T +41 61 552 22 22

14.06.24-14.12.25 Das perfekte Dinner. Römer, Macht und Müll

Baden ^{F8}



Museum Langmatt

Römerstrasse 30

Wegen Umbau bis auf Weiteres geschlossen

Fermé jusqu'à nouvel ordre pour cause de travaux

T +41 56 200 86 70

Basel ^{E8}



Anatomisches Museum Basel





Pestalozzistrasse 20

T +41 61 207 35 35



Antikenmuseum Basel und Sammlung Ludwig

St. Alban-Graben 5

T +41 61 267 01 12    

01.03.21 - 31.12.24 Ägypten

01.05.23 - 31.12.24 Die Griechen und ihre Welt



15.09.24 - 31.12.25 Wie ein Meisterwerk entsteht

15.09.24 - 31.12.25 Die Etrusker



Basler Papiermühle





St. Alban-Tal 37

T +41 61 225 90 90   



Brasilea Stiftung

Westquaistrasse 39, Dreiländereck, Basler Rheinhafen

T +41 61 262 39 39    

11.11.23 - 31.12.24 Handel & Wandel



Cartoonmuseum Basel

St. Alban-Vorstadt 28

T +41 61 226 33 60 

08.06.24 - 03.11.24 Richard McGuire. Then and There,
Here and Now

16.11.24 - 09.03.25 Gerhard Glück



Fondation Beyeler

 siehe unter *voir* "Riehen"



Fondation Herzog - ein Laboratorium für Photographie





Leimenstrasse 20

T +41 61 333 11 85  



Hafenmuseum Basel



Westquaistrasse 2

T +41 61 631 42 65    



Historisches Museum Basel - Barfüsserkirche

Barfüsserplatz 7

T +41 61 205 86 00   

22.03.18 - 31.12.24 Glaubenswelten des Mittelalters

22.06.19 - 31.12.24 Zeitsprünge

19.09.24 - 29.06.25 verrückt normal



Historisches Museum Basel - Haus zum Kirschgarten



Elisabethenstrasse 27

T +41 61 205 86 00  



Historisches Museum Basel - Musikmuseum



Im Lohnhof 9

T +41 61 205 86 00   



Jüdisches Museum der Schweiz

Kornhausgasse 8

T +41 61 261 95 14  

Basel Fortsetzung|Suite



Kunsthalle Basel

Steinenberg 7

T +41 61 206 99 00

01.10.23 - 11.08.24 Nolan Oswald Dennis

17.05.24 - 11.08.24 Ghislaine Leung

07.06.24 - 07.09.24 Toyin Ojih Odutola

30.08.24 - 10.11.24 Sandra Mujinga



Kunstmuseum Basel

St. Alban-Graben 16/20 / Kunstmuseum Basel |
Gegenwart St. Alban-Rheinweg 60

T +41 61 206 62 62

02.03.24 - 18.08.24 Dan Flavin

16.03.24 - 21.07.24 Made in Japan

25.05.24 - 13.10.24 When We See Us

28.09.24 - 02.02.25 Paula Rego



Museum Kleines Klingental

Unterer Rheinweg 26

T +41 61 267 66 25

18.05.24 - 16.03.25 Geborgen aus dem Untergrund



Museum der Kulturen Basel

Münsterplatz 20

T +41 61 266 56 00

05.01.14 - 31.12.66 Basler Fasnacht

26.06.20 - 18.01.26 Memory

28.04.23 - 19.01.25 Nacht

08.09.23 - 23.01.28 Alles lebt

26.04.24 - 27.04.25 Zwölftausend Dinge

27.06.24 - 21.07.24 Hiva Oa, Französisch-Polynesien

22.11.24 - 12.01.25 Baum des Lebens



Museum Tinguely

Paul Sacher-Anlage 1

T +41 61 681 93 20

08.02.23 - 01.02.26 La roue = c'est tout

05.06.24 - 03.11.24 Mika Rottenberg

20.11.24 - 09.03.25 Fadenspiele / String Figures

04.12.24 - 11.05.25 Fresh Window



Naturhistorisches Museum Basel

Augustinergasse 2

T +41 61 266 55 00

08.11.24 - 27.04.25 Wildlife Photographer of the Year



Pharmaziemuseum der Universität Basel

Totengässlein 3

T +41 61 207 48 11

Kunsthalle Basel

Programm



Mo: geschlossen

Di, Mi, Fri: 11-18 Uhr

Do: 11-20.30 Uhr

Sa, So: 11-17 Uhr



S AM Schweizerisches Architekturmuseum

Steinenberg 7

T +41 61 261 14 13



Spielzeug Welten Museum Basel

Steinenvorstadt 1

T +41 61 225 95 95

- 08.03.24 - 27.10.24 Puppen, Plüsch und
Pionierinnengeist - Frauen im
Spielwaredesign
- 02.11.24 - 02.02.25 Weihnachtsausstellung

Bern ^{D9}



Alpines Museum der Schweiz Bern ALPS

Helvetiaplatz 4

T +41 31 350 04 40

- 19.11.22 - 11.08.24 Heimat. Auf Spurensuche in Mitholz
- 09.03.24 - 04.01.26 Fundbüro für Erinnerungen. 3: Repair



Bernisches Historisches Museum / Einstein Museum

Helvetiaplatz 5

T +41 31 350 77 11

21.09.23 – 31.12.24 Archäologie aktuell. Berner Funde frisch aus dem Boden

01.02.24 – 21.04.25 Und dann kam Bronze!

25.04.24 – 01.06.25 Widerstände. Vom Umgang mit Rassismus in Bern.



Kunstmuseum Bern

Hodlerstrasse 8-12

T +41 31 328 09 44

23.02.24 – 11.08.24 Tracey Rose. Shooting Down Babylon

22.03.24 – 21.07.24 Albert Anker. Lesende Mädchen

16.08.24 – 01.12.24 Chaïm Soutine. Gegen den Strom

20.09.24 – 02.02.25 Amy Sillman: Oh Clock!

22.11.24 – 24.03.25 Ein Sammler und sein Händler. Rupf & Kahnweiler, 1933–1945



Museum für Kommunikation

Helvetiastrasse 16

T +41 31 357 55 55

28.06.19 – 28.06.30 Find Ratatösk

10.11.23 – 21.07.24 NICHTS

08.11.24 – 20.07.25 Dance!



Naturhistorisches Museum Bern

Bernastrasse 15

T +41 31 350 71 11

17.07.19 – 13.01.28 Barry – Der legendäre Bernhardinerhund

04.02.22 – 30.05.25 Riesenkristalle – Der Schatz vom Planggenstock

20.09.22 – 21.09.25 Dokfilm: Leben auf dem Mars

18.09.23 – 01.01.27 Expedition Fieberwahn – Ein mobiles Spiel durchs Museum

03.11.23 – 03.11.24 Insektensterben – Alles wird gut





Zentrum Paul Klee

Monument im Fruchtländ 3

T +41 31 359 01 01

29.03.24 – 04.08.24 Sarah Morris. All Systems Fail

01.06.24 – 13.10.24 Kosmos Klee. Die Sammlung

07.09.24 – 05.01.25 Brasil, Brasil! Aufbruch in die Moderne

19.10.24 – 09.02.25 Kosmos Klee. Die Sammlung

Biel/Bienne ^{D9}



KBCB Kunsthaus Biel Centre d'art Bienne

Seevorstadt 71

T +41 32 322 55 86



NMB Neues Museum Biel

Seevorstadt 52

T +41 32 328 70 30

Brugg ^{F8}



Vindonissa Museum

Museumstrasse 1

T +41 848 871 200

Burgdorf ^{E9}



Museum Franz Gertsch

Platanenstrasse 3

T +41 34 421 40 20

23.03.24 – 01.09.24 Franz Gertsch. Rüscheegger Erde

23.03.24 – 01.09.24 Karin Kneffel. Face of a Woman, Head of a Child

08.06.24 – 01.09.24 Xylon Schweiz. 80 Jahre

Delémont ^{D8}



Musée Jurassien d'Art et d'Histoire

52 rue du 23-Juin

T +41 32 422 80 77

Hofstetten bei Brienz ^{F10}



Ballenberg, Freilichtmuseum der Schweiz

Museumsstrasse 100

T +41 33 952 10 30

11.04.24 – 27.10.24 Weltweit unterwegs – Geschichten vom Aufbruch und Ankommen

Laufenburg ^{F7/8}



Rehmann-Museum

Schimelrych 12

T +41 62 874 42 70

23.03.24 – 27.09.24 Schimelrych bis Chrottehalde

09.11.24 – 01.06.25 Technologie der Zukunft

Lenzburg ^{F8}



Museum Burghalde

Schlossgasse 23

T +41 62 891 66 70

03.12.23 - 18.08.24 Lenzburg sammelt – Bücher und Kalligraphien von Peter Karlen

03.12.23 - 03.11.24 Ursprünge – Äthiopische und koptische Highlights

24.02.24 - 01.06.25 Sagenzauber



Schloss Lenzburg

Schloss Lenzburg

T +41 848 871 200

29.03.24 - 03.11.24 Einhorn – eine fabelhafte Geschichte

Liestal ^{E8}



DISTL Dichter:innen- und Stadtmuseum Liestal

Rathausstrasse 30

T +41 61 923 70 15

09.03.24 - 25.08.24 Allzeit unterwegs – 100 Jahre Pfadi Liestal

09.11.24 - 18.08.25 Helene Bossert – Heimatdichtung und Hexenjagd



Kunsthalle Palazzo

Poststrasse 2, Bahnhofplatz

T +41 61 921 50 62

07.09.24 - 27.10.24 maboart

30.11.24 - 23.02.25 Regionale 25



Museum.BL

Zeughausplatz 28

T +41 61 552 59 86

01.01.11 - 28.12.50 Seidenband. Kapital, Kunst und Krise

21.09.13 - 31.12.50 Bewahre! Was Menschen sammeln

22.03.14 - 31.12.50 Wildes Baselbiet. Tieren und Pflanzen auf der Spur

25.03.23 - 05.01.25 Auf der Suche nach dem Paradiesvogel

Meiringen ^{F10}



Sherlock Holmes Museum

Bahnhofstrasse 26

T +41 33 972 60 08

Münchenstein ^{E8}



HEK (Haus der Elektronischen Künste)

Freilager-Platz 9

T +41 61 331 58 40



Kunsthaus Baselland

Helsinki-Strasse 5 Achtung, neue Adresse Attention, nouvelle adresse

T +41 61 563 15 10

13.04.24 - 18.08.24 Rewilding

Porrentruy ^{D8}



Musée de l'Hôtel-Dieu

Grand-Rue 5

T +41 32 466 72 72

Rheinfelden (CH) ^{E8}



Fricktaler Museum

Haus zur Sonne, Marktgasse 12

T +41 61 835 57 80

18.11.24 - 15.12.24 1499 - Fricktaler Funde aus unruhigen Zeiten

Riehen ^{E7}



Fondation Beyeler

Baselstrasse 101

T +41 61 645 97 00

19.05.24 - 11.08.24 Sommerausstellung

22.09.24 - 26.01.25 Matisse



MUKS

Baselstrasse 34

T +41 61 646 81 00

Riggisberg ^{D10}



Abegg-Stiftung

Werner Abeggstrasse 67

T +41 31 808 12 01

28.04.24 - 10.11.24 Augentäuschung – Textile Effekte und ihre Imitation

Seengen ^{F8}



Schloss Hallwyl

T +41 848 871 200

Seewen ^{E8}



Museum für Musikautomaten Seewen

Bollhübel 1

T +41 58 466 78 80

19.09.24 - 30.11.25 Magic Piano

Thun ^{E10}



Kunstmuseum Thun

Hofstettenstrasse 14

T +41 33 225 84 20

11.05.24 - 28.07.24 Giacomo Santiago Rogado. All that you see

17.08.24 - 01.12.24 Gunta Stözl und Johannes Itten. Textile Universen

17.08.24 - 01.12.24 Sophie Taeuber. Textilreformerin



Schloss Thun

Schlossberg 1

T +41 33 220 20 01



Thun-Panorama

Schadaupark

T +41 33 223 24 62

Utzenstorf ^{E9}



Schloss Landshut

Schlossstrasse 17

T +41 32 665 40 27

Wildegg ^{F8}



Schloss Wildegg

Effingerweg 5

T +41 848 871 200

29.03.24 - 03.11.24 Reisen zwischen Buchdeckeln

Windisch ^{F8}



Kloster Königsfelden

Wegen Umbau bis März 2025 geschlossen
Fermé jusqu'en mars 2025 pour cause de travaux

T +41 848 871 200



Legionärspfad Vindonissa

Königsfelderstrasse 265

T +41 848 871 200



JAHRESPASS

PREISE (GÜLTIG AB DEM 01.01.2024)

Voller Tarif	CHF 149	€ 123
Reduzierter Tarif *	CHF 138	€ 113

* Gegen Vorlage des entsprechenden Ausweises für Schüler, Studenten, Auszubildende, Arbeitslose, Behinderte, Lehrer und Mitglieder von Museumsfördervereinen.

KONDITIONEN

Gültig 1 Jahr für 1 Person ab dem ersten Eintritt
Inklusive 5 Kinder unter 18 Jahren, auch ohne verwandtschaftliche Beziehung
Erhältlich in allen Mitgliedsmuseen und weiteren Verkaufsstellen.

Die Tarife in Euro gelten nur in den Museen und Verkaufsstellen der Eurozone (Deutschland und Frankreich). Den Museen und Verkaufsstellen ist es freigestellt, Fremdwährungen anzunehmen oder abzulehnen, wobei der hausinterne Wechselkurs massgebend ist. Es gilt der landesübliche Verkaufspreis in der jeweiligen Landeswährung (€ für Deutschland und Frankreich, CHF für die Schweiz).

PASS ANNUEL

PRIX (VALABLE À PARTIR DU 01.01.2024)

Plein tarif	CHF 149	€ 123
Tarif réduit *	CHF 138	€ 113

* Sur présentation d'un justificatif pour élèves, étudiants, personnes en formation, handicapés, demandeurs d'emploi, enseignants et membres de comités de soutien de musée.

CONDITIONS

Valable 1 an pour 1 personne à partir de la première visite
Inclus 5 enfants de moins de 18 ans, sans obligation de lien de parenté
En vente dans les sites membres et de nombreux points de vente.

Les tarifs en euros ne sont valables que dans la zone Euro (Allemagne et France). Les sites et points de vente sont libres d'accepter ou non les monnaies étrangères et appliqueront le taux de change en vigueur sur le site. Le prix de vente déterminant sera celui pratiqué dans le pays et dans la monnaie du pays (€ pour l'Allemagne et la France, CHF pour la Suisse).

IMPRESSUM | MENTIONS LÉGALES

Änderungen vorbehalten. Der Verein lehnt jegliche Verantwortung für eventuelle Fehlinformationen ab. Stand der Information 05/2024.

Sujet à modification sans préavis. L'association décline toute responsabilité pour d'éventuelles erreurs consécutives à des informations erronées. Date de diffusion 05/2024

Herausgeber | Éditeur : MUSEUMS-PASS-MUSÉES (CH-Basel)

Redaktion & Übersetzungen | Rédaction & traduction : Gilles Meyer, Eliane Staub

Gestaltung | Conception : Eliane Staub. Dagré.

Druck | Impression : 05/2024



Birsigstrasse 2
4054 Basel Bâle
Schweiz Suisse

+41 61 205 00 40
+49 7621 161 36 34
+33 3 89 33 96 29

info@museumspass.com

www.museumspass.com

@museumspass

@museums_pass_musees

25
JAHRE
ANS

FOLGEN SIE UNS AUF SOCIAL MEDIA
SUIVEZ-NOUS SUR LES RÉSEAUX SOCIAUX



SPONSOREN | SPONSORS

Endress+Hauser



helvetia



MIT UNTERSTÜTZUNG VON | AVEC LE SOUTIEN DE

... einer Basler Stiftung
... une fondation bâloise



sillon
lorrain
pôle métropolitain
européen

MEDIENPARTNER | PARTENAIRES MÉDIAS

L'ALSACE

DNA
Dernières
Nouvelles
d'Alsace

jds

poly

Artinside
Das Museumsmagazin